Her Hafta Cumartesi Günleri Çıkar

Sayı: 5 30 MAYIS 1964 50 Kuruş

ZIPZIP

7 den 77 ye kadar her gencin mecmuası

ELİMDE NE Mİ VAR? DÜNKÜ GAZETE.
ÇEKİP ALAYIM DİYE DE UCUNU ÇIKARMIŞSIN CEBİNDEN.
KIRMIZI KALEMLE ŞUNU İŞARETLEMİŞSİN!
SİGARA İÇİLMEZ
TABİİ YA... HOŞUNA GİDER DİYE ÖYLE YAPTIM...
YAMAN ADAMSIN BABA!
BIRAK TAMİR İŞLERİNİ BİR TARAFA DA OKU ORASINI!
ÖNEMLİ BİR HABER OLMALI...
BİRAZ SONRA...
16 HAZİRAN CUMA GÜNÜ TAKVİYELİ FRANSIZ FUTBOL TAKIMI RİKSENSART'A GELECEKTİR. OYUNCULAR SANAYİCİ BAY MAZUİ'NİN MİSAFİRİ OLACAKLARDIR. MİSAFİR TAKIM OYUNCULARINA BAKILACAK OLURSA FRANSA-BELÇİKA ARASINDA 21 HAZİRANDA YAPILACAK MAÇIN ÇEKİŞMELİ GEÇECEĞİ SANILMAKTADIR.
... FRANSIZ FUTBOLCULARINA GELİNCE, ARALARINDA SEKİZ MİLLÎ OYUNCU BULUNMAKTADIR. FUTBOL MERAKLILARININ BU ÖNEMLİ MAÇI KAÇIRMAYACAKLARI ŞÜPHESİZDİR...
...BU MAÇIN ÖNEMLİ BİR YÖNÜ DE ELDE EDİLECEK HASILATIN TAMAMEN ÖLEN ÜNLÜ FUTBOLCU DELFUR'UN GERİDE BIRAKTIĞI DUL KARISIYLE YETİMLERİNE AYRILMIŞ OLMASIDIR...
ZAVALLI KADIN! HİÇ AKLIMDAN ÇIKMIYOR!
DEMEK 5 GÜN SONRA 8 MİLLÎ OYUNCU ARAMIZDA OLACAK...
SONRA?..
SONRA MI?.. HA, SEN MİYDİN?.. ÖNEMİNİ ANLAYAMAZSIN SEN!
BİR DE APTALLIK YAKIŞTIR BANA!
NE MÜNASEBET!.. HADİ GİYİN SİNEMAYA GÖTÜREYİM SENİ. PARALAR BENDEN!
FRİGO DA ALACAK MISIN?
GÖRDÜN YA! ALTIN GİBİ KARDEŞİN VAR!
İKİ DAKİKA SONRA...
İŞTE GİTTİLER. İKİSİ DE İYİ ÇOCUK DOĞRUSU!...
EVET... FAKAT FUTBOL DENİLDİ Mİ, OĞLAN DELİYE DÖNÜYOR.
SONRA USLANIR O. DAHA 19'UNDA... BENDEN İYİ USTA OLDU ÇIKTI. HEM BU YAŞTA DELİKANLILARA OYALAYICI BİR ŞEY LAZIM... TWIST OLACAĞINA, VARSIN BU, FUTBOL OLSUN!

DÜÜÜÜT... DÜÜÜÜT...
Esso
EXTRA
825J4
BİRİSİ DAHA BENZİN ALACAK...
YA DA LÂSTİĞİ PATLAMIŞTIR... RAHAT BİR PAZARIMIZ YOK!..
HOŞ GELDİNİZ BAY MAZUİ... BENZİN Mİ?..
MERHABA BAY LARŞE!
BENZİN İSTEMİYORUM... BOZUK BİR YOLDAN GELDİM. AMORTİSÖRLERE BİR ŞEY OLDU MU DİYE MERAK ETTİM...
İSTERSENİZ HEMEN BAKAYIM!..
HAYIR, ARABA KALSIN SİZDE... BAŞKA VASITAM VAR... İŞ BİTTİKTEN SONRA GÖNDERİRSENİZ MEMNUN OLURUM...
HAY HAY... YAYAN DÖNMEYİN. ARABAMLA GÖTÜREYİM SİZİ. YALNIZ BİR DAKİKA MÜSAADE... KARIMA HABER VEREYİM...
BİRAZ SONRA...
DEMEK ZORLU MİSAFİRLERİNİZ CUMAYA GELİYOR...
HA!.. FRANSIZ OYUNCULARI MI?.. BENDE DE BİR HASTALIK VAR İŞTE ŞU FUTBOL İÇİN.. SİZİN VENSAN DA DEHŞET! İYİ BİR OYUNCU!..
DEMEK BİZİM OĞLAN DEHŞET! BAY MAZUİ ONU BEĞENDİKTEN SONRA NE DENİR? KARIMA DA İLK DEFA YALAN SÖYLEDİM...
AU JOCKEY
ŞU ALLAHIN BELÂSI FUTBOL YÜZÜNDEN!
?
DEVAMI GELECEK SAYIDA

İYİ Mİ?
OOOH!
SIRA BENDE!
DUR, VURMA BOKSÖR!
PATRON İSTEMİYOR BÖYLE ŞEYLERİ!
O İSTEMESİN. AL BENDEN DE!
YETER ARTIK, HESABI GÖRÜLDÜ...
BORCUMUZ KALMASIN!
OOH! RAHATLADIM!.. ESKİ MAÇLARIM GELDİ AKLIMA!
İŞİMİZ TAMAM!
YA LASTİKLER?..
ZAHMETE DEĞMEZ. KENDİNE GELDİĞİ ZAMAN, BİZ ÇOK UZAKLARDAYIZ.
HAYDUTLAR GİZLEDİKLERİ ARABALARINA ATLADILAR.
..VE HEMEN HAREKET ETTİLER...
ALLAHTAN Kİ BOKSU BIRAKMIŞ. AYI GİBİ HERİF! ÇOK SARSTI BENİ!..
NEYSE LASTİKLERE BİR ŞEY YAPMAMIŞLAR!
9

DİNLEYELİM BAKALIM !..
RİK, GAZETELER ARASI-NA SAKLADIĞI ALICI RADYOYU ÇIKARDI...
RADYOCU RİKARDO DEDİKLERİMİ YAPTIYSA HAYDUTLARI ADIM ADIM İZLEMEK MÜM-KÜN !
BAŞARILI BİR İŞ OLDU...
PATRONUN SEVİNCİNİ GÖR-MELİ...
HAYDUTLAR, PARA DOLU ÇANTANIN BİR YERİNE, RADYOCU RİKARDO-NUN KÜÇÜK BİR TRANSİSTOR YERLEŞTİRDİĞİN-DEN HABERSİZ-DİRLER...
BU VERİCİ RADYONUN DALGALA-RINI RİK, ALICI İLE ZAPTEDE-BİLİRDİ...
YÜKLÜ BİR HAZİNEYİ TAŞIMAK İNSANA HEYECAN VERİ-YOR...
VERİR YA !.. ÖMRÜN-DE HİÇ GÖRDÜN MÜ BU KADAR PARAYI BİR ARADA ?..
GÖRMEDİM... NEYSE PARLAK BİR İŞ !..
PARA DESTELERİNİ BİR SAYAYIM !..
HENÜZ BİR ŞEY YOK... YA OTOMOBİLDELER...
YA DA VERİCİ RADYOYU BULDULAR...
BU NE ?
?
10
DEVAMI GELECEK SAYIDA

BİR KAÇ SAAT SONRA...
ŞİMDİ NE YAPMAĞI TASARLIYORSUN PELZER?
DOĞRUSUNU İSTERSEN BİR FİKRİM YOK!..
AH! YAPACAĞIM "İŞLERDE„ BANA GÜVENECEK BİRİSİ ÇIKSA!...
BEN GÜVENİRİM SANA AMA, ŞİMDİDEN BİR VAADDE BULUNAMAM... İZİN ALMAM PATRONA BAĞLI... CORK, HELE BİR SAVAGETA'YA GİDİP ALFREDO'YU GÖRSÜN DE...
HİÇ DÜŞÜNMEYİN BUNU... YARIN GİDİYORUM... ALFREDO'YU BULUR VE KONUŞURUM.
BALIK ZOKAYI YUTMUŞTU... CEK İÇİN YAPILACAK TEK ŞEY KALIYORDU: ALFREDO'DAN GELECEK HABERİ BEKLEMEK... ÇETENİN BAŞINDA BULUNAN O İDİ DEMEK... ALFREDO İSE ERTESİ GÜN CORK'UN HABER VERMESİ ÜZERİNE KULÜBEYE GELDİ...
MERHABA! GİREBİLİRSİNİZ... İÇERİDELER...
PELZER, SENSİN HA!.. HAPİSHANEDEN İYİ KAÇABİLDİNİZ! SOYGUNLAR, VURGUNLAR!.. FIRTINA GİBİ ADAMMIŞSIN MEĞER!..
O KADAR! DA OLSUN!
KOSTO'YA ÇOK BENZİYORSUN! ONUN DA GÖZÜ ÇOK PEKTİR. İYİ TABANCA KULLANABİLİR MİSİN?..
ŞU PARAYI HAVAYA ATSAM MESELÂ... VURABİLİR MİSİN?
ÇOCUK İŞİ BU!..
PLİK
PANG

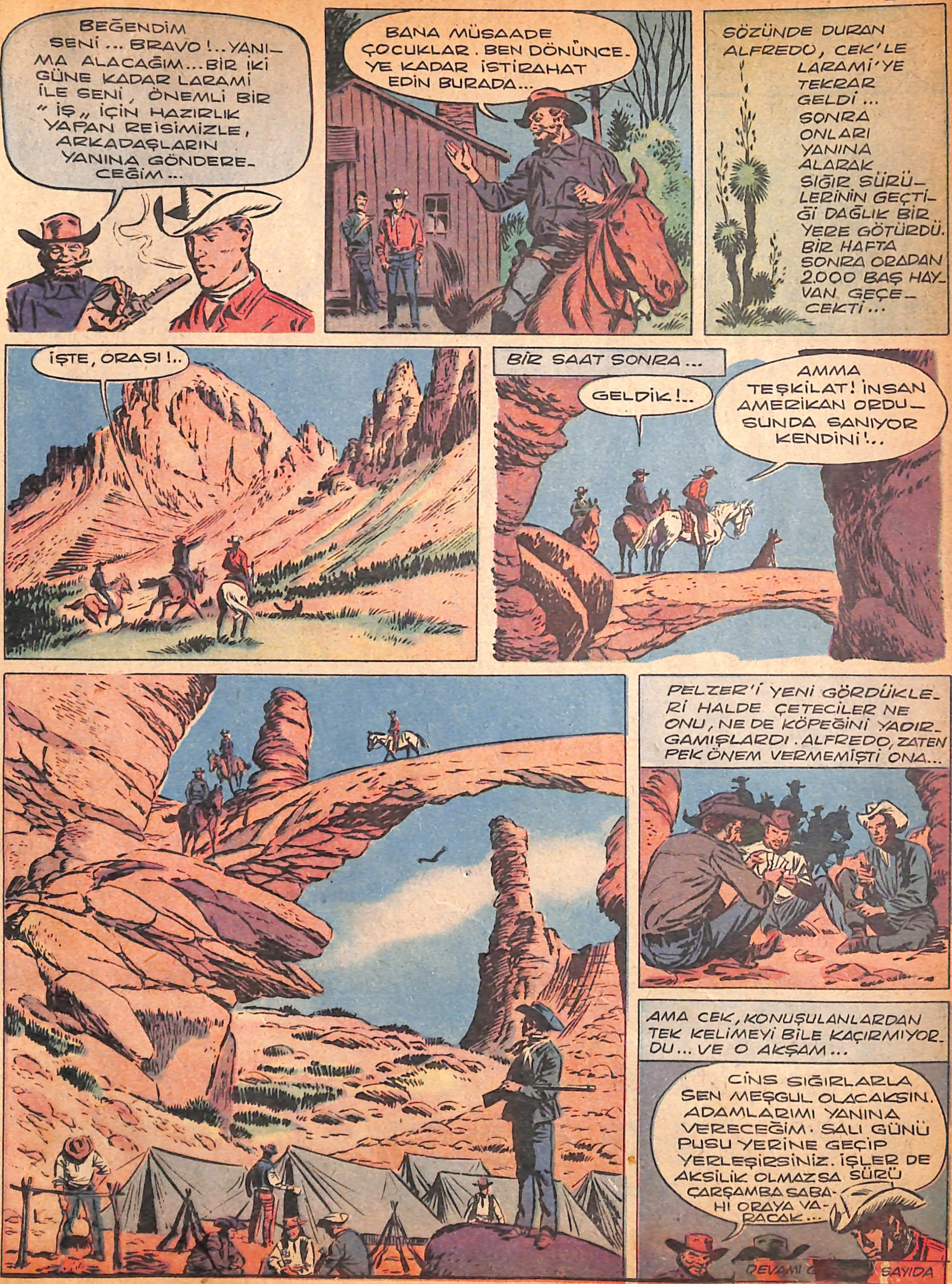
BEĞENDİM SENİ ... BRAVO !.. YANIMA ALACAĞIM... BİR İKİ GÜNE KADAR LARAMİ İLE SENİ, ÖNEMLİ BİR " İŞ „ İÇİN HAZIRLIK YAPAN REİSİMİZLE, ARKADAŞLARIN YANINA GÖNDERECEĞİM...
BANA MÜSAADE ÇOCUKLAR. BEN DÖNÜNCEYE KADAR İSTİRAHAT EDİN BURADA...
SÖZÜNDE DURAN ALFREDO, CEK'LE LARAMİ'YE TEKRAR GELDİ... SONRA ONLARI YANINA ALARAK SIĞIR SÜRÜLERİNİN GEÇTİĞİ DAĞLIK BİR YERE GÖTÜRDÜ. BİR HAFTA SONRA ORADAN 2.000 BAŞ HAYVAN GEÇECEKTİ...
İŞTE, ORASI !..
BİR SAAT SONRA...
GELDİK !..
AMMA TEŞKİLAT! İNSAN AMERİKAN ORDUSUNDA SANIYOR KENDİNİ !..
PELZER'İ YENİ GÖRDÜKLERİ HALDE ÇETECİLER NE ONU, NE DE KÖPEĞİNİ YADIRGAMIŞLARDI. ALFREDO, ZATEN PEK ÖNEM VERMEMİŞTİ ONA...
AMA CEK, KONUŞULANLARDAN TEK KELİMEYİ BİLE KAÇIRMIYORDU... VE O AKŞAM...
CİNS SIĞIRLARLA SEN MEŞGUL OLACAKSIN. ADAMLARIMI YANINA VERECEĞİM. SALI GÜNÜ PUSU YERİNE GEÇİP YERLEŞİRSİNİZ. İŞLER DE AKSİLİK OLMAZSA SÜRÜ ÇARŞAMBA SABAHI ORAYA VARACAK...
DEVAMI [redacted] SAYIDA

KİMSİNİZ SİZ? NE KARIŞIYORSUNUZ İŞLERİME?..
ALİ, DELİ MİSİN? KARIŞMA!..
ŞİMDİ SENİ SİNEK GİBİ EZERİM!..
EZERSEN EZ... AMA ÖNCE CEVAP VERİN BANA!
ALİ'NİN BU DAVRANIŞINA ŞAŞIRAN TAHLİSİYECİ JAN...
HAH-HAH-HAAA... YÜREKLİ BİR DELİKANLIYMIŞSIN MEĞERSE!.. KİMSİN SEN?
BİRAZ SONRA BİRAHANEDE...
BİZ ÜÇ GENÇ İZCİYİZ..."İŞGÖREN„İ KURTARAN "ATAK„ GEMİSİNDENİZ!..
İŞİN ASLINI "ATAK„DAKİLERDEN ÖĞRENDİK...
HER KURTARMA İŞİNDEN YÜKLÜ BİR İKRAMİYE ALDIĞINIZI DUYDUK!..
N'OLACAK?.. İŞİM BU... BENİM KORSANLARLA ORTAK OLUP OLMADIĞIMI MI ÖĞRENMEK İSTİYORSUNUZ?
HAYIR? BU İŞ HAKKINDA FİKRİNİZİ ALMAK İSTEDİK.
HAKKIMDA YALAN DOĞRU ÇOK ŞEY SÖYLENİR. GERÇEK OLAN, KORSANLAR KOL GEZİYOR ORTADA! KAFAMI KIZDIRMADAN DEFOLUN!..
UĞRAŞMA ÇOCUKLARLA JAN!.. BIRAK KARL CEVAP VERSİN ONLARA...
PEKİ, BAY VALBERG!
BİZ..İYİ NİYETLE...
PEKİ, PEKİ... BEN "LAGERLOF„ TAHLİSİYE GEMİSİNİN SAHİBİYİM. ADIM, VALBERG!..
BUNUN ÜZERİNE ÇOCUKLAR, ARMATÖRE BİR BİRA İKRAM ETTİLER...
TEŞEKKÜR EDERİZ BAY VALBERG. YİNE GÖRÜŞÜRÜZ İNŞALLAH...
GÜLE GÜLE ÇOCUKLAR. BU MASALLARLA FAZLA İLGİLENMEYİN!..
AMMA DA SERT VE ANLAYIŞSIZ ADAMLAR. BAŞIMIZA BELÂ AÇACAKTIK AZ KALSIN!..
AKLIM TAKILDI BU DENİZ KAZASI İŞİNE. NASIL YAPIYORLAR BUNU?
HİŞTT!..

O MEŞELEYLE İLGİLENİYORSANIZ, İŞİNİZE YARAYACAK ŞEYLER ANLATABİLİRİM SİZLERE ÇOCUKLAR...
YA!.. ÖYLE Mİ ?..
AMA BURADA OLMAZ. YERİN KULAĞI VAR. 8'DE BANA GELİNİZ.
OLUR.. FAKAT EVİNİZ NEREDE?
MENDİREKİN ÖTESİNDE İLK EV. BÖRNSTAD ADIM. BLARLEND'İN KAPTANIYIM. DIŞARIDA BEKLEYECEĞİM SİZLERİ...
BEN HİÇ FAYDA UMMUYORUM... BOŞUNA GİTMEYELİM...
GİDELİM. ADAM BİZİMLE GÖRÜNMEKTEN ÇEKİNİYOR. BİR BİLDİĞİ VAR HERHALDE...
DOĞRU SÖYLÜYORSUN ALİ! GİDELİM!..
AH AH AH!.. YOL BERBAT, HAVA BERBAT! BENİ SÜRÜKLEMESENİZ ORALARA, N'OLUR SANKİ...
SAAT 8'DE...
ŞU EV GALİBA...
KAPISI AÇIK!..
TAK TAK TAK
KİMSE YOK.. ACABA DUYMADI MI? SESLENELİM...
ADI NEYDİ ?
BÖRNSTAD !
HEY!.. BÖRNSTAD!..
SES SEDA YOK...
CANI İSTERSE!..
DURUN HELE... ISLAK KUMLAR ÜZERİNDE İZLER VAR...
BU İZLER, DAHA FAZLA KOCA BİR KUŞUN AYAK İZLERİNE BENZİYOR...
EVET_ KAZ AYAĞINA BENZİYOR.
YOKSA... ACABA BU İZLER...
DEVAMI GELECEK SAYIDA

MARS ?! NEDİR BU HALİN ?.. ŞANSIN PAÇALARDAN AKMASI BUNA DERLER İŞTE!..
EEE!.. ÖNEMLİ BİR YOLCULUĞA ÇIKIYOR. ŞIK OLMASI GEREK... BİR OYUNLA BİZİ İYİ ATLATTIN !
ÇOCUKLAR SİZE!...
HER ŞEYİ SİZE AÇIKÇA ANLATACAĞIM...NİYE BU KADAR SOKULUYORSUNUZ ?..DU...DURUM...
HEP SENİN İSTEDİKLERİN OLACAK DEĞİL YA... BİZİM DE VAR İSTEDİKLERİMİZ...
MARS'I BU YOLCULUĞA EKSİKSİZ HAZIRLAMALIYIZ... İSKEMLEYİ KOY ŞURAYA PİYERO!..
BU BİÇİM SAÇ SANA YAKIŞMIYOR... HONDURA'LI KIZLARIN KARŞISINA BÖYLE ÇIKAMAZSIN!..
HEM ORASI ÇOK SICAK MEMLEKET... BU SAÇLA BUNALIRSIN...
SAÇLARIN YENİ MODAYA UYGUN OLMALI... BU DA GÜZEL BİR RENK VERECEK İLAÇ...
GÖRENLER BAYILACAK SANA!...
DURUN!.. YAPMAYIN.
GÜNEŞİ ÇOK KUVVETLİYMİŞ ORANIN.. GÖZLERİNİN DE BOZULMAMASI LAZIM...
BEN BİR ÇARE BULDUM!
KIRILMAZ CAMLARI OLAN BİR GÖZLÜK. ŞU SİYAH BOYA İLE MÜKEMMEL OLUR!..
BURNUNUN TEPESİ DE GÜNEŞTEN YANMAMALI... ÇİRKİN OLURSUN SONRA... ORAYA DA KIRMIZI BOYA SÜRELİM.
İŞTE TAMAM!.. GÜZELLİK ENSTİTÜSÜNDEN YENİ ÇIKMIŞ GİBİ OLDUN.
BU...BU BEN Mİ-YİM?

DAHA SONRA..
MARS NERDE ?.. GENERAL BAZI ŞEYLER SÖYLEYECEK. ONUN DA ARAMIZDA BULUNMASI LÂZIM.
ELBETTE. ONSUZ OLMAZ.
TABİİ... GENERALİ BEKLETMEYELİM, AYIPTIR. NEREDEYSE BULUN ONU...
ELE GEÇİREMİYORUZ Kİ ONU!
BİR SAAT SONRA TOPLANTIDA...
NERDE SİZİN ARKADAŞINIZ? ÇOK GECİKTİK.. BÖYLE GEVŞEK DAVRANIŞLARDAN HİÇ HOŞLANMAM DAN KUPER!..
ŞEY...GELDİ İŞTE KOMUTANIM!
301 F.Kh
?
BU SAHTE KABADAYI DA KİM?
GÜLMEKTEN KIRILACAĞIZ GALİBA.
SAHİ Mİ ?..
BU GÜLÜNÇ KILIK DA NE? SARIP SARMALANMIŞSINIZ... HASTA MISINIZ YOKSA?
HAYIR KOMUTANIM!
MÜSAADENİZLE ARZEDEYİM... BEN...
LÂF İSTEMEM!.. ÇIKARIN O KAŞINIZA KADAR İNEN KASKETİ. SİZE ON SANİYE İZİN VERİYORUM. AÇIN YÜZÜNÜZÜ DE!
ARKADAŞLAR... SUSUN RİCA EDERİM!.. BOŞUNA VAKİT KAYBEDİYORUZ. SİZLERE SÖYLEYECEKLERİM VAR!
!?
DEĞERLİ ARKADAŞLARIMIZ, DAN KUPER'LE MARS'I HEPİMİZ SEVGİ İLE SELÂML.....
O DA NE?
HAHAHA HAHAHA!
HAHAHO HOHO!
DEVAMI GELECEK SAYIDA

MUZ YAPRAĞINDAN KÜÇÜK BİR SANDAL ŞEKLİNDE YAPILMIŞ, MUMLARLA SÜSLÜ "HEDİYE„NİN ALTINDA ŞU ADRES OKUNUYORDU...
RACAVİTİ CAD 32
ŞÜPHELENMEKTE HAKLIYIM. NARA BU ADRESTE OLMALI. O ADAMLAR ZAVALLI KIZI ORAYA KAPATMIŞLARDIR...
DİNLE BENİ TEDİ. HEPSİ ESRARLI ADAM. BIRAK NE İSTERLERSE YAPSINLAR!..
AMA!.. A! SAYAM DEĞİL Mİ ŞU ?!..
BAY SAYAM! KIZINIZI GÖRDÜM... YANINDA...
İKİ ADAM VARDI... BİRİ AVRUPALI, BİRİ DE ÇİNLİ... KÖTÜLÜK NERESİNDE?..
DEMEK ONLARI TANIYORSUNUZ ?
TABİİ YA!...
FAKAT BU GECE NARA'YI BANA YOLLADINIZ VE...
BU KONUDA KONUŞAMIYACAĞIM. ÖZÜR DİLERİM...
BAY TURKER, BEYAZ FİL'İ AVLAYACAK KABİLİYETTEDİR... ALEYHİNDE KONUŞMUŞTUM. HATA ETMİŞİM...
REHBER, BAŞKA BİR ŞEY SÖYLEMEDEN AYRILDI...
GÖRDÜN MÜ? BÜTÜN İŞLER ESRARLI...
BU ADAMLARIN TUTUMUNDA GARİPLİKLER VAR...
OLDUKÇA CANIMIZ SIKILDI, TEDİ... BIRAKALIM ONLARI!..
GECE OLUNCA ŞU KANALLARINDAN İBARET CADDELERDE IŞIKLI BİR CANLILIK BAŞLAMIŞTI...
AH NE GÜZEL!..
OTELLERİNİN YANINA GELİNCE TEDİ, KRATONG DENİLEN NARA'NIN HEDİYESİNİ SULARA BIRAKTI...
"RACAVİTİ„ CAD. 32„ ADRESİNİ AKLIMDA İYİ TUTAYIM...
FAKAT, KALABALIKTAN O ANDA YÜKSELEN SEVİNÇ SESLERİ, DÜŞÜNCELERİMİ DAĞITIVERDİ...
OOHHH!..

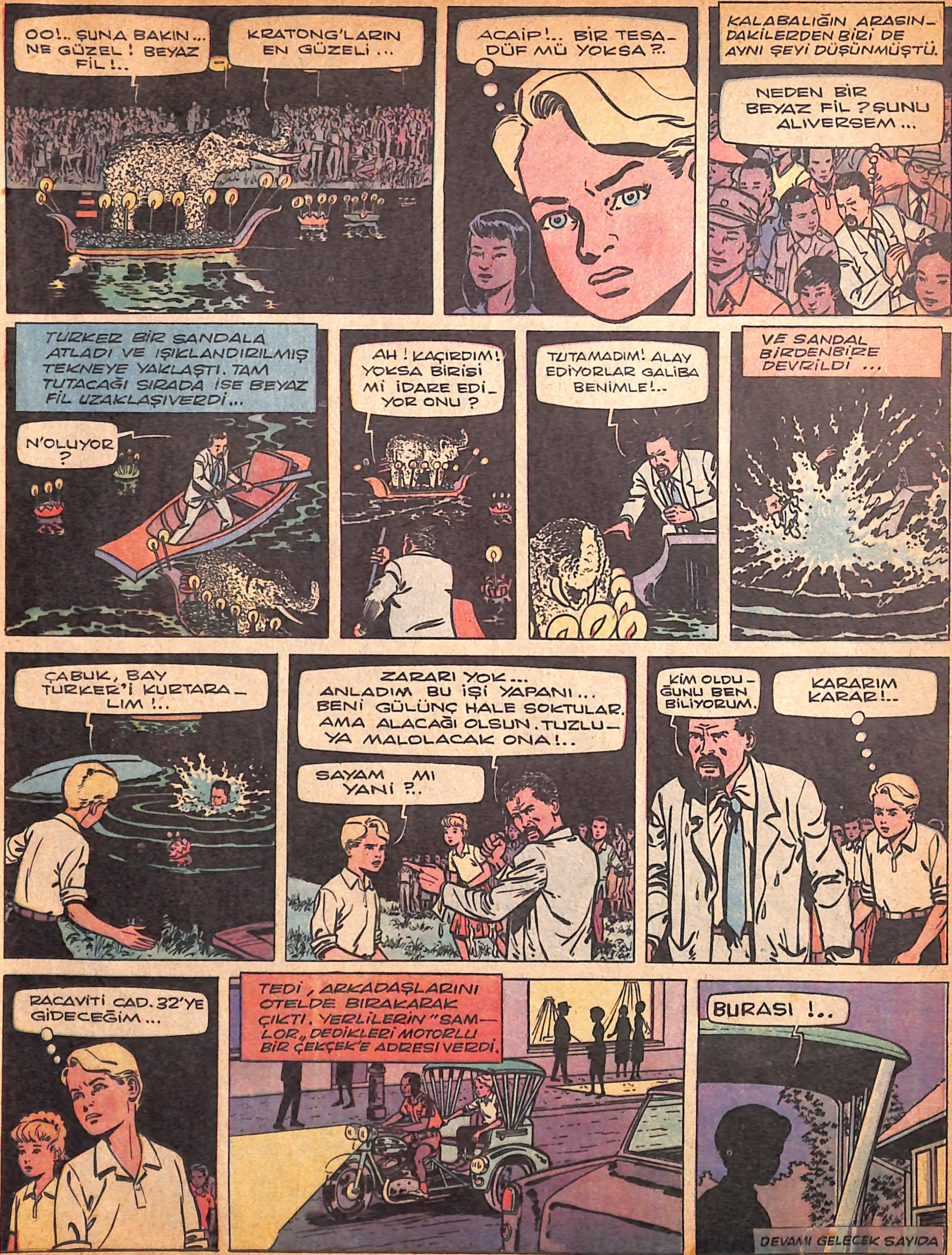
OO!.. ŞUNA BAKIN... NE GÜZEL! BEYAZ FİL!..
KRATONG'LARIN EN GÜZELİ...
ACAİP!.. BİR TESADÜF MÜ YOKSA ?..
KALABALIĞIN ARASINDAKİLERDEN BİRİ DE AYNI ŞEYİ DÜŞÜNMÜŞTÜ.
NEDEN BİR BEYAZ FİL ? ŞUNU ALIVERSEM...
TURKER BİR SANDALA ATLADI VE IŞIKLANDIRILMIŞ TEKNEYE YAKLAŞTI. TAM TUTACAĞI SIRADA İSE BEYAZ FİL UZAKLAŞIVERDİ...
N'OLUYOR ?
AH! KAÇIRDIM! YOKSA BİRİSİ Mİ İDARE EDİYOR ONU ?
TUTAMADIM! ALAY EDİYORLAR GALİBA BENİMLE!..
VE SANDAL BİRDENBİRE DEVRİLDİ ...
ÇABUK, BAY TURKER'İ KURTARALIM!..
ZARARI YOK... ANLADIM BU İŞİ YAPANI... BENİ GÜLÜNÇ HALE SOKTULAR. AMA ALACAĞI OLSUN. TUZLUYA MALOLACAK ONA!..
SAYAM MI YANİ ?..
KİM OLDUĞUNU BEN BİLİYORUM.
KARARIM KARAR!..
RACAVİTİ CAD. 32'YE GİDECEĞİM...
TEDİ, ARKADAŞLARINI OTELDE BIRAKARAK ÇIKTI. YERLİLERİN "SAMLOR" DEDİKLERİ MOTORLU BİR ÇEKÇEK'E ADRESİ VERDİ.
BURASI!..
DEVAMI GELECEK SAYIDA

MARK'LA UŞAK BAHÇEYE FIRLAMIŞLAR, HIRSIZLARIN PEŞİNE DÜŞMÜŞLERDİ...
ÇABUK OL, NEREDEYSE YETİŞECEKLER. SILAHIM DA TAMAMEN DOLU DEĞİL!..
DAN DAN
HEY! HİNDİ GİBİ KABARMANIN ZAMANI DEĞİL ŞİMDİ...
ACELE ETME! PASAPORTUN DAHA MÜHÜRLENMEDİ...
BAPTİST, ONU KAÇIRMA!..
MERAK ETMEYİN SİZ!..
NEREDE KALDI BU HERİF?..
ÇOK GEÇ!
FELÂKET! KÜRT ÖKSEYE BASTI... DAHA FAZLA BEKLEYEMEM!..
VRRRRR
YARIM SAAT SONRA...
DEMEK BAKLAYI DİLİNİN ALTINDAN ÇIKARMAK NİYETİNDE DEĞİLSİN! HAPİSHANEDE BÜLBÜL GİBİ SÖYLETİRLER...
O ÖKÜZ HERİF AĞZINI AÇIP DA TEK KELİME KONUŞMUYOR. SAKIN BUNLAR LERAY'IN DA BAŞINA BİR İŞ AÇMIŞ OLMASINLAR?.. TELEFON EDİYORUM, CEVAP YOK!..
LERAY, TELEFONA ÇIKMADI. BUNUN SEBEBİ VARDI... ÇÜNKÜ BANLİYÖDE BİR VİLLADA...
UYKU HAPININ TESİRİ SONA ERMEK ÜZERE... NEREDEYSE UYANIR...
İŞTE, MEYER GELDİ!

BİRAZ SONRA MEYER, ŞEFİNE HESAP VERİYORDU...
KİTABI ALDIĞINIZ İYİ OLDU... FAKAT KÜRT ORADA KALDI... YANİ POLİSİN ELİNE DÜŞTÜ. BİR DE TEŞHİR ETTİLER Mİ ?.. NE BÜYÜK FELÂKET OLUR, BİLİYOR MUSUNUZ ?..
FAKAT... ŞEY...
ŞEYİ MEYİ YOK BUNUN MEYER! BUNLARI DÜŞÜNÜP ÖNCEDEN TERTİBAT ALSAYDINIZ... MARK DA ŞÜPHELENMEZ, ADİ BİR HIRSIZLIK SAYARDI BU İŞİ...
EN KISA ZAMANDA MEMLEKETİ TERKETMELİYİZ... NEREDEYSE HAVA ALANLARINI KONTROL ALTINA ALIRLAR... LERAY'IN DA BAŞKA YERE GÖTÜRÜLMESİ SAĞLANMALI!...
ERTESİ SABAH ŞATODA...
İŞE BİR FACİA HAVASI VERMEYELİM... LERAY, GECEYİ BELKİ DE DOSTLARININ YANINDA GEÇİRMİŞTİR!
TELEFONDAN İSTİYORLAR SİZİ BAY MARK!...
ALO ?.. EVET ?..
TELEFON EDEN BAY VERMO... SAAT 11'DE İÇİŞLERİ BAKANLIĞINDA BULUNMAMI SÖYLEDİ...
BAŞVEKİL BAY VERMO MU? NE İSTİYOR ACABA ?..
BİLMEM... TELEFONDA FAZLA AÇILMADI.. BEN DE MERAKTAYIM. DÜN GECEKİ OLAYLARLA İLGİLİ OLABİLİR!...
MARK, 11'DE RANDEVUYA GİTTİ...
MARK, YAVRUM... SENİ GÖRÜNCE, BABANI GÖRMÜŞ GİBİ OLDUM. TANIŞIKLIĞIMIZ TÂ OKUL SIRALARINDANDIR... SENİ DE ÇOCUKLUĞUNDAN BERİ TANIRIM... OTUR, ŞÖYLE...
ÖNCE, BAŞARILARIN İÇİN TEBRİK EDEYİM SENİ... YAMAN BİR ROMANCI OLDUN ÇIKTI... HERKES BEĞENİYOR SENİ! YAVUZ BİR DELİKANLISIN... HAYRANIM SANA!...
İLTİFAT EDİYORSUNUZ!...
YÜZÜNE KARŞI SENİ ÖVMEK İÇİN ÇAĞIRMADIM BURAYA!.. SENİNLE ÇOK ÖNEMLİ BİR İŞİ GÖRÜŞECEĞİM MARK!...
MF 10
ŞU FOTOĞRAFI GÖRÜNCE İŞİN NE OLDUĞUNU ANLIYACAKSIN!.. BAK FOTOGRAFA!...
HAYRET!
DEVAMI GELECEK SAYIDA

HIZLI İLE BİLGİÇ

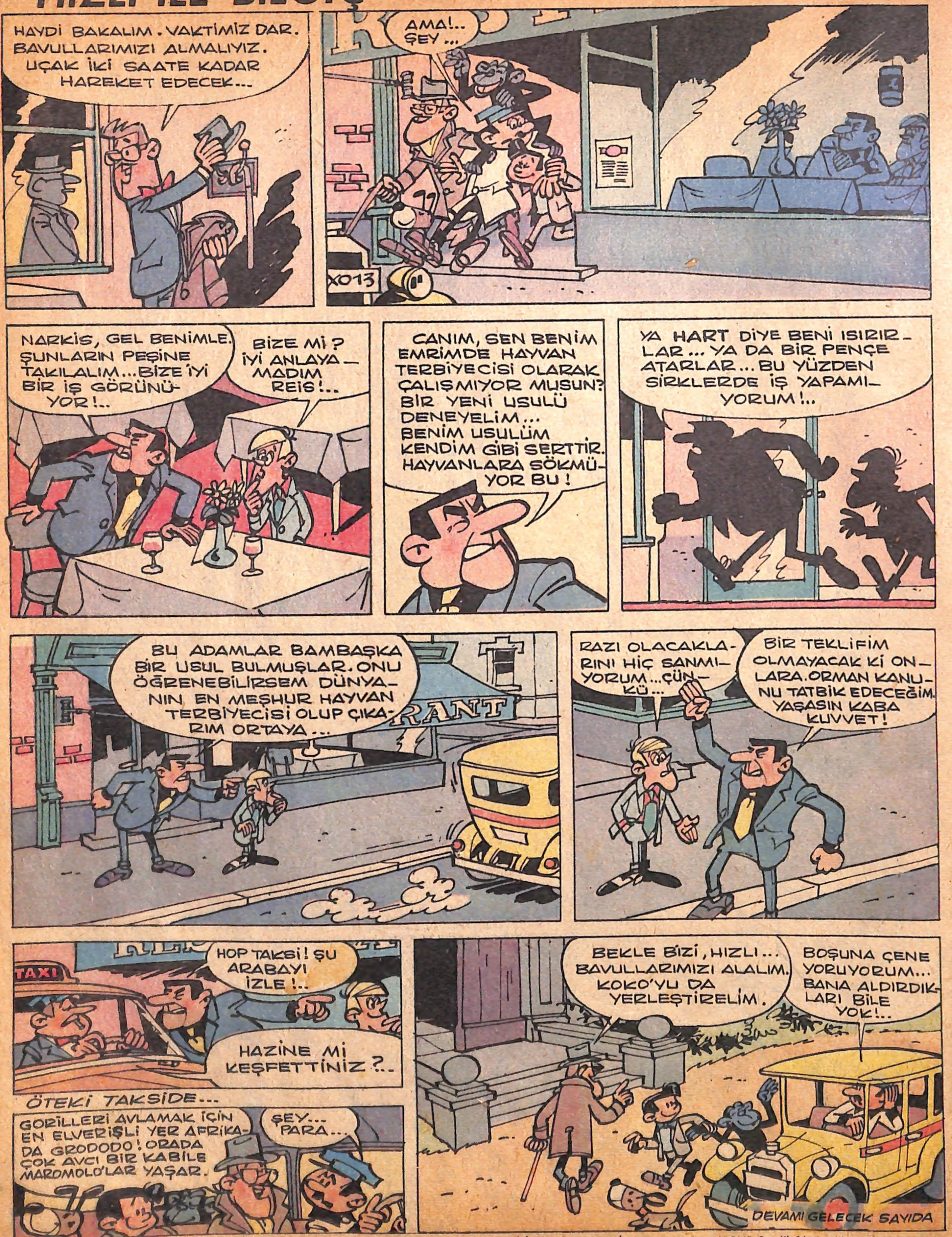

İDARE: Ankara cad. Cemal Nadir sok. No:7 İstanbul BASILDIĞI YER: Web Ofset İleri Matbaacılık A.Ş. SAHİBİ: Erol Simavi YAZI İş. Md. Arslan Baran ABONE: Senelik 24, 6 Aylık 12, 3 Aylık 6 liradır.